

Emsland



Berufsinformationsbörsen 2023

Lingen 12.10.2023

Dein
nächster
Schritt



... von 8 bis 14 Uhr an den BBS!

Eine Initiative des Landkreises Emsland
in Zusammenarbeit mit Ausbildungsbetrieben,
Kreishandwerkerschaften, Kammern,
Verbänden, Schulen und der Agentur für Arbeit



www.bib-emsland.de

Berufsinformationsbörsen 2023

Lingen 12.10.2023

Dein Leitfaden für die BIB-Emsland
am 12.10.2023 am Standort der BBS Lingen

Inhalt	Seite/n
Inhalt/Impressum	2
Vorwort Landrat Marc-André Burgdorf	3
Ziele und Fahrplan für die BIB Emsland	4 - 5
BIB-Erkundungsbögen	6 - 8
Berufe- und Ausstellerliste	9 - 25
Meine Notizen für die BIB Emsland	26
Raumplan	27 - 29
Emsland - Zuhause bei den Machern.	30
Klicktipp: www.bib-emsland.de - Dein Feedback	31
Handwerk	32
Impressum	
Herausgeber: Landkreis Emsland Fachbereich Bildung, Kultur und Sport Frau Asmus (Tel. 05931-44-1158) E-Mail: kristin.asmus@emsland.de Ordeniederung 1 49716 Meppen	BIB-Regionalbeauftragte an den BBS Meppen Ausstellerbetreuung: Herr Tattermusch (Tel. 0591 – 71002 0) E-Mail: tattermusch@bbs-lingen-tg.eu Beckstraße 23 49809 Lingen (Ems)

Vorwort von Landrat Marc-André Burgdorf

Liebe Schülerinnen und Schüler,



wir freuen uns, dass wir in diesem Jahr die Berufsinformationsbörsen Emsland (BIB) noch einmal vergrößern konnten, so dass sich noch mehr Betriebe und Institutionen präsentieren werden, um Euch aktiv bei Eurer Berufswahl zu unterstützen.

Wir wollen trotz der schwierigen Zeiten Zuversicht signalisieren, damit Ihr Vertrauen in Eure Zukunft gewinnt. Ihr sollt das Gefühl haben, nicht allein mit dieser schwierigen Entscheidung zu sein. Die BIB unterstützen Euch dabei, einen selbstbewussten und gut überlegten ersten Schritt in den beruflichen Lebensweg zu gehen.

Die BIB bieten eine wichtige Orientierungshilfe, denn sie verschaffen wie eine Art Wegweiser einen umfassenden Überblick über das vielfältige regionale Ausbildungsangebot. Sie leisten Hilfestellung, um sich frühzeitig zu informieren und damit möglicherweise falsche Vorstellungen von Berufsbildern und Bewerbungschancen zu korrigieren. Sie können aber auch neue berufliche Horizonte eröffnen.

Damit sie für jede Schülerin und jeden Schüler in Reichweite liegen, finden die BIB in unseren Berufsbildenden Schulen in Meppen, Lingen und Papenburg statt. Hunderte Schülerinnen und Schüler knüpfen jedes Jahr erste Kontakte zu Unternehmen, stellen Fragen und machen sich ein Bild vom Ausbildungsmarkt. Über 130 Ausbildungsberufe des „dualen Systems“, schulische Ausbildungen, Studiengänge der Hochschule Osnabrück, der Bundeswehr sowie eine Vielzahl dualer Studienangebote werden auf den BIB präsentiert. Auch der Landkreis Emsland bildet in verschiedenen Berufsfeldern aus und eröffnet bei überzeugender Leistung eine gute berufliche Perspektive.

Ich hoffe, dass die BIB Emsland auch 2023 dazu beitragen, die richtige Berufswahl zu treffen.

Marc-André Burgdorf
Landrat

Ziele und Fahrplan für die BIB Emsland 2023

Deine Ziele für die BIB:

Du bist die „Fachkraft von morgen“, die in unserer Region so dringend benötigt wird! Allerdings bist Du Dir noch immer unschlüssig welcher Ausbildungsberuf der passende für Dich ist? Nutze daher den Besuch der **BIB Emsland**, um:

- Dir einen Überblick über das Ausbildungsplatzangebot im Emsland zu verschaffen,
- Dich konkret über Berufsinhalte/Anforderungen zu informieren und falsche Vorstellungen von Berufsbildern frühzeitig zu korrigieren,
- Perspektiven und besondere Ausbildungschancen einschätzen zu lernen sowie
- mit den freundlichen Ausstellern direkt ins Gespräch zu kommen und gleich ein Schnupper-Praktikum in einem Betrieb zu vereinbaren.

Als Motto für Deinen BIB-Besuch gilt: „Mache Eindruck und informiere Dich zielgerichtet!“

Dein BIB-Fahrplan:

Zielgerichtet heißt: Mache Dir vor dem Besuch Gedanken, welche Aussteller Du ansteuern möchtest, um Deine Fragen loszuwerden. Nutze als **BIB-Fahrplan** doch einfach die folgende Tabelle, in welcher Du die für Dich interessanten Aussteller und Deine Fragen notierst.

Beruf	Aussteller	Stand-Nr.	Fragen

Erkunde die



Du setzt Dich zurzeit intensiv mit Deiner beruflichen Zukunft auseinander. Praktika, Gespräche mit Berufsberatern, mit Eltern und Freunden und der berufsorientierende Unterricht in der Schule geben Dir gute Orientierungshilfen mit auf den Weg.

Der Besuch der **BIB Emsland** bietet die Chance, Dir einen Überblick über die Wege in die Arbeitswelt zu verschaffen, genaue Infos zu bestimmten Branchen einzuholen, Kontakte zu knüpfen und an einigen Ständen berufliche Tätigkeiten auszuprobieren.

Vorbereitung:

- In dieser Broschüre findest Du auf den Seiten 9 - 22 eine Aussteller- und Berufe-Liste. Jedem der Aussteller sind Berufe zugeordnet, die in diesem/r Betrieb/Einrichtung ausgebildet werden. Markiere vor Deinem **BIB**-Besuch die Berufe, über die Du Dich informieren willst und die Firmen, von denen Du entsprechende Infos sammeln möchtest.
- Auf der Seite 23 hast Du Platz für eigene Fragen und Notizen.
- Lagepläne und Karten über die Gebäude, die Stände und Werkstätten findest Du auf den Seiten 24 - 28.
- Weitere Informationen findest Du auf den Seiten 29 und 30.

Durchführung:

- Nutze die **BIB Emsland**, um Kontakte zu Firmen/Einrichtungen zu knüpfen, die für Dich für eine spätere Bewerbung/Ausbildung in Frage kommen. Notiere Dir die Kontaktdaten der Ansprechpartner der Firmen/Einrichtungen.
- Nutze die Möglichkeit, mit den Ausstellern ins Gespräch zu kommen, um eventuell ein Kurzpraktikum zu vereinbaren.
- Nutze den ersten **BIB**-Erkundungsbogen (S. 6), um Dich über Deinen Traumberuf zu informieren. Diesen offenen Erkundungsbogen kannst Du nach Deinen eigenen Wünschen gestalten. Nutze die anderen **BIB**-Erkundungsbögen (S. 7 - 8) um Deine alternativen Berufswünsche zu erkunden. Arbeite nicht nur die Fragen der **BIB**-Erkundungsbögen ab, sondern stelle auch hier eigene Fragen!
- Wenn der Andrang an einem Stand zu groß ist, warte einen günstigeren Zeitpunkt ab.

BIB Lingen: Aussteller- und Berufe-Liste

Für alle Berufsangaben gelten für geschlechtsneutral M/W/D – auch ohne gesonderte Angaben
Soweit es möglich ist, wurden geschlechtsneutrale Berufsbezeichnungen verwendet (z.B. Fachkraft, Kaufleute).

Abfallwirtschaftsbetrieb Landkreis Emsland	Stand 53 Außenbereich
<p>Ansprechpartner/in: Sophie Ottens Postfach 15 62 49704 Meppen E-Mail: sophie.ottens@awb-emsland.de info@awb-emsland.de ausbildung@emsland.de</p>	<ul style="list-style-type: none"> ▪ Fachkraft für Kreislauf- und Abfallwirtschaft ▪ Fachkraft für Abwassertechnik
Agentur für Arbeit	Stand 24
<p>Ansprechpartner/in: Herr Dr. Seidel Telefon: 0800 4 5555 00 E-Mail: lingen-berufsberatung@arbeitsagentur.de</p>	<p>Unsere Dualen Studiengänge:</p> <ul style="list-style-type: none"> ▪ BA Arbeitsmarktmanagement ▪ BA Beratung für Bildung, Beruf und Beschäftigung ▪ BA Informatik, Wirtschaftsinformatik, IT-Management – Verwaltungsinformatik beim IT-Systemhaus <p>Unsere Ausbildungen:</p> <ul style="list-style-type: none"> ▪ Fachangestellte/r für Arbeitsmarktdienstleistungen ▪ Fachinformatiker FR Anwendungsentwicklung ▪ Fachinformatiker FR Systemintegration ▪ Fachinformatiker FR Daten- und Prozessanalyse <p>Die Berufsberatung steht für allgemeine Fragen zu Berufswahl zur Verfügung</p>
Akademie St. Franziskus Katholische Bildungsstätte für Berufe im Sozial- und Gesundheitswesen GmbH	Stand 6 & Raum A 001
<p>Ansprechpartner/in: Frau Elena Bruns Klasingstr. 4, 49808 Lingen (Ems) Telefon: 0591 6106980 E-Mail: info@akademie-franziskus.de www.akademie-franziskus.de</p>	<ul style="list-style-type: none"> ▪ Duales Studien- und Ausbildungsprogramm Bachelor of Science Pflege ▪ Pflege: Pflegefachleute
Akademie Überlingen	Stand 12
<p>Ansprechpartner/in: Frau Andrea Kerkhoff Georgstr. 29, 49809 Lingen (Ems) Telefon: 0591 6106530 E-Mail: a.kerkhoff@a-ue.de</p>	<ul style="list-style-type: none"> ▪ Unsere Assistierte Ausbildung flexibel (AsAflex) richtet sich an alle Auszubildende und ihre Betriebe, die eine individuelle und intensive Begleitung benötigen: <ul style="list-style-type: none"> ▪ Individuelle und kontinuierliche Unterstützung durch Ausbildungsbegleiter ▪ Stabilisierung der Ausbildung durch Sozialpädagogen ▪ Stütz- und Förderunterricht durch Lehrkräfte

<p>Amtsgericht Lingen</p>	<p>Stand 8</p>
<p>Ansprechpartner/in: Frau Dr. Bettina Mannhart Burgstraße 28, 49809 Lingen (Ems) Telefon: 0591 / 8049 -201 E-Mail: bettina.mannhart@justiz.niedersachsen.de</p>	<ul style="list-style-type: none"> ▪ Berufsbilder der Justizfachwirte ▪ der Rechtspfleger ▪ Gerichtsvollzieher ▪ Richter/in
<p>AOK - Die Gesundheitskasse</p>	<p>Mensa Stand M 5</p>
<p>Ansprechpartner/in: Frau Julia Janning Bernd-Rosemeyer-Str. 14-15, 49808 Lingen (Ems) Telefon: 0591-9134-56585 E-Mail: julia.janning@nds.aok.de</p>	<ul style="list-style-type: none"> ▪ Bachelor of Arts Health Management ▪ Bachelor of Science - Wirtschaftsinformatik ▪ Sozialversicherungsfachangestellte/r
<p>August Storm GmbH & Co. KG</p>	<p>Stand 19</p>
<p>Ansprechpartner/in: Frau Doris Reekers August-Storm-Str. 6, 48480 Spelle Telefon: 05977-73171 E-Mail: reekers@a-storm.com</p>	<ul style="list-style-type: none"> ▪ Fachkraft für Lagerlogistik ▪ Feinwerkmechaniker/in Fachrichtung Maschinenbau ▪ Industriekaufleute ▪ Zerspanungsmechaniker/in Fachrichtung Drehmaschinensysteme
<p>Autohaus Timmer GmbH</p>	<p>Stand 32</p>
<p>Ansprechpartner/in: Frau Maike Eiing Meppener Str. 100-114, 49808 Lingen Telefon: 0591 321795-80 E-Mail: m.eiing@auto-timmer.de</p>	<ul style="list-style-type: none"> ▪ Automobilkaufleute ▪ Fachkraft für Lagerlogistik ▪ Fahrzeuglackierer/in ▪ Kaufleute für Büromanagement ▪ Kfz-Mechatroniker/in ▪ Lagerist/in ▪ Fachinformatiker/in FR Systemintegration
<p>Baerlocher GmbH</p>	<p>Stand 9</p>
<p>Ansprechpartner/in: Herr Tzimas Am Hilgenberg 1, 49811 Lingen Telefon: 0591-9132-364 E-Mail: tzimas.spiridon@baerlocher.com</p>	<ul style="list-style-type: none"> ▪ Chemikant/in ▪ Elektroniker/in für Betriebstechnik ▪ Fachkraft für Lagerlogistik ▪ Industriemechaniker/in ▪ Studium (dual)
<p>Bauunternehmung Hofschroer GmbH & Co. KG</p>	<p>Stand 48</p>
<p>Ansprechpartner/in: Frau Christin Klewing Alte Haselünner Str. 5, 49808 Lingen Telefon: 0591-80049-70 E-Mail: christin.klewing@hofschroer.de</p>	<ul style="list-style-type: none"> ▪ Beton- und Stahlbetonbauer/in ▪ Maurer/in ▪ Zimmerer/in ▪ Land- und Baumaschinenmechatroniker/in ▪ Industriekaufleute ▪ Fachinformatik Fachrichtung Systemintegration ▪ Bauzeichner Schwerpunkt Ingenieurbau ▪ Technischer Systemplaner Fachrichtung Versorgungs- und Ausrüstungstechnik

BBS Lingen Agrar und Soziales	Stand 18a
<p>Ansprechpartner/in: Frau Baumann Beckstr. 23, 49809 Lingen Telefon: 0591-7100257 E-Mail: boecker@bbs-lingen-as.net</p>	<ul style="list-style-type: none"> ▪ Fachkraft für Agrarservice ▪ Fachpraktiker/in in der Hauswirtschaft ▪ Fachverkäufer/in im Lebensmittelhandwerk ▪ Hauswirtschafter/in Schwerpunkt: Bäckerei/Konditorei ▪ Koch/Köchin ▪ Landwirt/in ▪ Pferdewirt/in ▪ Restaurantfachmann/-frau ▪ Sozialpädagogische/r Assistent/in staatl. gepr. ▪ Staatl. gepr. Betriebswirt/in Agrarwirtschaft ▪ staatl. geprüfte Pflegeassistent/in ▪ Tierwirt/in ▪ Werker/in im Gartenbau und in der Landwirtschaft
BBS Lingen Wirtschaft	Stand 18 b
<p>Ansprechpartner/in: Herr Stefan Lennartz Nöldekestr. 7, 49809 Lingen Telefon: 0591-8044327 E-Mail: info@bbs-lingen-wirtschaft.de</p>	<ul style="list-style-type: none"> ▪ Automobilkaufleute ▪ Bankkaufleute ▪ Fachpraktiker/in für Lagerlogistik ▪ Industriekaufleute ▪ Kaufleute für Büromanagement ▪ Kaufleute im Einzelhandel ▪ Kaufleute im Groß- und Außenhandelsmanagement ▪ Rechtsanwalts- und Notarfachangestellte/r ▪ Steuerfachangestellte/r ▪ Verwaltungsfachangestellte/r ▪ Kaufleute im E-Commerce ▪ Medizinische/r Fachangestellte/r ▪ Zahnmedizinische/r Fachangestellte/r ▪ Kaufleute für Versicherungen und Finanzen ▪ Verkäufer/in

BBS Lingen Technik und Gestaltung	Stand 18 c
<p>Ansprechpartner/in: Herr Tattermusch Beckstr. 23, 49809 Lingen Telefon: 0591-71002-0 E-Mail: buero@bbs-lingen-tg.eu</p>	<ul style="list-style-type: none"> ▪ Bauzeichner/in ▪ Bauten und Objektbeschichter ▪ Chemikant/in ▪ Elektroniker/in für Automatisierungstechnik ▪ Elektroniker/in für Betriebstechnik ▪ Elektroniker/in Fachrichtung Energie- und Gebäudetechnik ▪ Fachkraft für Metall- u. Kunststofftechnik ▪ Fachinformatiker/in Fachrichtung Systemintegration ▪ Fahrzeuglackierer/in ▪ Feinwerkmechaniker/in ▪ Friseur/in ▪ Industriemechaniker/in ▪ Informationselektroniker/in ▪ IT-System-Elektroniker/in ▪ Konstruktionsmechaniker/in ▪ Kraftfahrzeugmechatroniker/in – Personenkraftwagentechnik ▪ Kraftfahrzeugmechatroniker/in – Nutzfahrzeugtechnik ▪ Kraftfahrzeugmechatroniker/in – System- und Hochvolttechnik ▪ Land- und Baumaschinenmechatroniker/in ▪ Maler/in u. Lackierer/in ▪ Maschinen- u. Anlagenführer/in ▪ Maurer/in ▪ Mechatroniker/in ▪ Metallbauer/in ▪ Produktionsfachkraft Chemie ▪ Tischler/in ▪ Verfahrensmechaniker/in für Beschichtungstechnik ▪ Zerspanungsmechaniker/in ▪ Zimmerer/in ▪ Zweiradmechatroniker/in – Motorradtechnik ▪ Zweiradmechatroniker/in – Fahrradtechnik ▪ Fachpraktiker/in: für Holzbearbeitung und . Industrieelektrik, im Maler- und Lackierhandwerk, für Metalltechnik
BBS Thuine	Stand 7
<p>Ansprechpartner/in: Frau Wielage Klosterstr. 10, 49832 Thuine Telefon: 05902-501503 E-Mail: e.degen-wielage@bbs-thuine.de</p>	<ul style="list-style-type: none"> ▪ Berufsfachschule Pflegeassistenz ▪ Fachschule Heilerziehungspflege ▪ Berufsfachschule Sozialpädagogische Assistenz (SPA)

Berentzen-Gruppe AG	Stand 37
<p>Ansprechpartner/in: Frau Louisa Wesseln Ritterstr. 7, 49740 Haselünne Telefon: 05961 502 573 E-Mail: louisa.wesseln@berentzen.de</p>	<ul style="list-style-type: none"> ▪ Betriebswirtschaft (B.A.) dualer Studiengang ▪ Fachinformatiker/in Fachrichtung Anwendungsentwicklung ▪ Fachinformatiker/in Fachrichtung Systemintegration ▪ Fachkraft für Lagerlogistik ▪ Fachkraft für Lebensmitteltechnik ▪ Industriekaufleute ▪ Kaufleute für Tourismus und Freizeit ▪ Maschinen- und Anlagenführer/in FR Lebensmitteltechnik ▪ Mechatroniker/in
BP Europa SE	Mensa Stand M 11
<p>Ansprechpartner/in: Herr Lars Kotte Raffineriestr. 1, 49808 Lingen Telefon: 0591 31960539 E-Mail: Lars.Kotte@bp.com</p>	<ul style="list-style-type: none"> ▪ Bachelor of Engineering ▪ Chemikant/in im Schwerpunkt chemische Prozesstechnik ▪ Industriemechaniker/in
Brüggen Oberflächen und Systemlieferant GmbH	Stand 20
<p>Ansprechpartner/in: Frau Michaela Berens Boschstraße 4, 49770 Herzlake Telefon : 05962 / 93 63 - 221 E-Mail: michaela.berens@brueggen-gmbh.de www.brueggen-gmbh.de/karriere</p>	<ul style="list-style-type: none"> ▪ Elektroniker/in für Betriebstechnik ▪ Fachkraft für Lagerlogistik ▪ Fachlagerist/in ▪ Industriekaufleute ▪ Industriemechaniker/in ▪ Maschinen- und Anlagenführer/in ▪ Mechatroniker/in ▪ Technische/r Produktdesigner/in für Maschinen- und Anlagenkonstruktion ▪ Verfahrensmechaniker/in für Beschichtungstechnik
Bücker & Essing Systemlieferant GmbH	Stand 32
<p>Ansprechpartner/in: Frau Anna Geers Friedrich-Ebert-Str. 125, 49811 Lingen Telefon : 0591-7105-276 E-Mail: anna.geers@buecker-essing.de</p>	<ul style="list-style-type: none"> ▪ Fachinformatiker/in Systemintegration ▪ Feinwerkmechaniker ▪ Kaufleute für Büromanagement ▪ Zerspanungsmechaniker/in
Bundespolizeiakademie, Einstellungsberatung Bunde	Mensa Stand M 3
<p>Ansprechpartner/in: Herr Philipp Trautmann Herr Carsten Weidanz Schliekenweg 6, 26831 Bunde Telefon: 04953 91990 - 41 E-Mail: eb.bunde@polizei.bund.de</p>	<ul style="list-style-type: none"> ▪ Ausbildung Mittlerer Polizeivollzugsdienst (2,5 Jahre) Ausbildungsstart: 01.09.2024 ▪ Duales Studium im gehobenen Polizeivollzugsdienst (3 Jahre) Ausbildungsstart: 01.09.2024

Bundeswehr-Karriereberatung der Bundeswehr Cloppenburg	Stand 54 Außenbereich
<p>Ansprechpartner/in: Herr Tobias Assert Lange Straße 67, 49661 Cloppenburg Telefon: <u>0151-24184570</u> E-Mail: tobiasassert@bundeswehr.org</p>	<ul style="list-style-type: none"> ▪ Notfallsanitäter ▪ Koch ▪ Zimmerer ▪ Fachinformatiker Systemintegration ▪ IT Systemelektroniker ▪ Pharmazeutisch-technischer Assistent ▪ diverse Studiengänge
BvL Group	Stand 1
<p>Ansprechpartner/in: Frau Marlies Hoffrogge Grenzstr. 16, 48488 Emsbüren Telefon: 05903-951514 E-Mail: marlies.hoffrogge@bvl-group.de</p>	<ul style="list-style-type: none"> ▪ Bachelor of Engineering (Maschinenbau) ▪ Elektroniker für Energie- und Gebäudetechnik ▪ Elektroniker/in für Betriebstechnik ▪ Fachkraft für Lagerlogistik ▪ Industriekaufleute ▪ Industriemechaniker/in ▪ Mechatroniker/in ▪ Technische/r Produktdesigner/in ▪ Verfahrensmechaniker/in für Beschichtungstechnik
Christophorus-Werk	Stand 14
<p>Ansprechpartner/in: Lucas Ricke Dr. Lindgen-Str. 5-7, 49809 Lingen Telefon: 0591-9142-319 E-Mail: lucas.ricke@christophorus-werk.de</p>	<ul style="list-style-type: none"> ▪ Kaufleute für Büromanagement ▪ Fachinformatiker/in Systemintegration <p>Duales Studium</p> <ul style="list-style-type: none"> ▪ Betriebswirtschaftslehre ▪ Soziale Arbeit <p>Stipendium und Praxisphasen</p> <ul style="list-style-type: none"> ▪ Fachschule Heilerziehungspflege <p>Praxisphasen</p> <ul style="list-style-type: none"> ▪ Fachschule Sozialpädagogik (Erziehung) ▪ Berufsfachschule Sozialpädagogische Assistenz ▪ Ausbildung zur Pflegeassistenz und Pflegefachkraft ▪ Ergotherapie und Logopädie
DEBEKA Krankenversicherungsverein Lingen	Mensa Stand M 10
<p>Ansprechpartner/in: Herr Marc Schwan Wilhelmstr. 41, 49808 Lingen Telefon: 0591 916750 E-Mail: marc.schwan@debeka.de</p>	<ul style="list-style-type: none"> ▪ Kaufleute für Versicherungen und Finanzanlagen
Diepenbrock Versicherungsmakler GmbH & Co. KG	Mensa Stand M 7
<p>Ansprechpartner/in: Frau Annemarie Uhlenbrock Burgstr. 23, 49808 Lingen Telefon: 0591 9124436 E-Mail: au@d-vl.de</p>	<ul style="list-style-type: none"> ▪ Kaufleute für Versicherungen und Finanzen im Schwerpunkt Versicherungen ▪ Kaufleute für Digitalisierungsmanagement

<p>Deutsches Rotes Kreuz (DRK) Kreisverband Emsland e.V.</p>	<p>Stand 52 Außenbereich</p>
<p>Ansprechpartner/in: Herr Julian Klasse Jahnstr. 2-4, 49808 Lingen Telefon: 0591-800331014 E-Mail: julian.klasse@drk-emsland.de</p>	<ul style="list-style-type: none"> ▪ Pflegefachkräfte ▪ Notfallsanitäter/-in ▪ Bundesfreiwilligendienst in der Pflege oder Fahrdienst ▪ Freiwilliges Soziales Jahr im Rettungsdienst ▪ Praxisstelle für Erzieher/-innen in Ausbildung ▪ Praxisstelle für Erzieher in Ausbildung
<p>DP-Supply GmbH</p>	<p>Stand 2</p>
<p>Ansprechpartner/in: Frau Celina Zilke Hauptstr. 2, 49832 Beesten Telefon: 05905-9300-215 E-Mail: celina.zilke@dpsupply.com</p>	<ul style="list-style-type: none"> ▪ Industriekaufleute ▪ Mechatroniker/in ▪ Milchtechnologe/in ▪ Milchw. Laborant/in
<p>ELA Container GmbH</p>	<p>Stand 58 Außenbereich</p>
<p>Ansprechpartner/in: Miriam Gertken Zeppelinstr. 19-21, 49733 Haren Telefon: 05932 506-229 E-Mail: miriam.gertken@container.de</p>	<ul style="list-style-type: none"> ▪ Bachelor of Arts - Betriebswirtschaft ▪ Bachelor of Engineering - Wirtschaftsingenieurwesen ▪ Bachelor of Science - Wirtschaftsinformatik ▪ Berufskraftfahrer/in ▪ Elektroniker/in für Energie- und Gebäudetechnik ▪ Fachinformatiker/in Fachrichtung Systemintegration ▪ Fachinformatiker/in für Anwendungsentwicklung ▪ Fachinformatiker/in für Daten- und Prozessanalyse ▪ Industriekaufleute ▪ Kaufleute für Spedition und Logistikdienstleistungen ▪ Metallbauer/in Fachrichtung Konstruktionstechnik ▪ Technische/r Systemplaner/in - Fachrichtung Stahl- und Metalltechnik ▪ Mediengestalter Digital und Print
<p>Elektro Stüwe</p>	<p>Stand 22</p>
<p>Ansprechpartner/in: Patrick Eilers Teglinger Str. 32, 49744 Geeste Telefon: 05907-959510 E-Mail: patrick-eilers@elektro-stuewe.de</p>	<ul style="list-style-type: none"> ▪ Elektroniker/in für Energie- und Gebäudetechnik

emco Group - Erwin Müller GmbH	Stand 50
<p>Ansprechpartner/in: Frau Sonja Märsmann Breslauer Str. 34-38, 49808 Lingen Telefon: 0591/9140-153 E-Mail: s.maersmann@emco.de</p>	<ul style="list-style-type: none"> ▪ Industriekaufleute ▪ Elektroniker/in für Betriebstechnik ▪ Fachinformatiker/in für Daten- und Prozessanalyse ▪ Kaufleute für Spedition und Logistikdienstleistungen ▪ Technische/r Produktdesigner/in: Produktgestaltung und –konstruktion (PGK) ▪ Industriemechaniker/in ▪ Werkzeugmechaniker/in ▪ Mechatroniker/in ▪ Elektroniker/in für Betriebstechnik ▪ Zerspanungsmechaniker/- in ▪ Verfahrensmechaniker/in für Kunststoff- und Kautschuktechnik <p>Duales Studium</p> <ul style="list-style-type: none"> ▪ Betriebswirtschaft (B.A.) ▪ Engineering technischer Systeme (Fachrichtung: Maschinenbau, Elektrotechnik, Mechatronik) (B. Eng.) ▪ Wirtschaftsinformatik (B. Sc.) ▪ Wirtschaftsingenieurwesen (B. Eng.)
E.M.P. Merchandising Handelsgesellschaft mbH	Mensa Stand M 2
<p>Ansprechpartner/in: Darmer Esch 70a, 49811 Lingen (Ems) Telefon: 0591-9143351 E-Mail: payroll@emp.de</p>	<ul style="list-style-type: none"> ▪ Kaufleute für Büromanagement ▪ Kaufleute im E-Commerce ▪ Kaufleute für Marketingkommunikation ▪ Fachkraft für Lagerlogistik ▪ Mediengestalter/in für Gestaltung und Technik Schwerpunkt Print oder Digital ▪ Fachinformatiker für Anwendungsentwicklung ▪ Fachinformatiker für Systemintegration <p>Duales Studium</p> <ul style="list-style-type: none"> ▪ Wirtschaftsinformatik (B. Sc) ▪ Betriebswirtschaftslehrer (B.A.)
Emsländische Volksbank eG	Stand 13
<p>Ansprechpartner/in: Frau Noa Weßling Lookenstr. 18-20, 49808 Lingen Telefon: 0591-9135-9151 E-Mail: noa.wessling@elvb.de</p>	<ul style="list-style-type: none"> ▪ Bankkaufleute ▪ Kaufleute für Digitalisierungsmanagement ▪ Jahrespraktikum im Rahmen der 11. Klasse FOS-Wirtschaft
Fachschule St. Franziskus Sozial- und Heilpädagogik	Raum A 002
<p>Ansprechpartner/in: Frau Petra Hagemann In den Strubben 9, 49809 Lingen Telefon: 0591-91219-11 E-Mail: info@fachschule-franziskus.de</p>	<ul style="list-style-type: none"> ▪ Erzieher/in ▪ Heilpädagoge/Heilpädagogin ▪ Sozialpädagogische/r Assistent/in

Finanzamt Lingen	Mensa Stand M 4
<p>Ansprechpartner/in: Herr Maik Hoffmann Mühlentorstr. 14, 49808 Lingen Telefon: 0591-9149-209 E-Mail: maik.hoffmann@fa-lin.niedersachsen.de</p>	<ul style="list-style-type: none"> ▪ Dipl. Finanzwirt/in - Duales Studium
Framatome – BU Fuel Advanced Nuclear Fuels GmbH	Stand 4
<p>Ansprechpartner/in: Frau Sonja Rammelkamp Am Seitenkanal 1, 49811 Lingen Telefon: 0591-9145208 E-Mail: sonja.rammelkamp@framatome.com</p>	<ul style="list-style-type: none"> ▪ Duales Studium Baubetriebswirtschaft ▪ Duales Studium Elektrotechnik ▪ Duales Studium Maschinenbau ▪ Duales Studium Engineering technischer Systeme – Schwerpunkt Technische Informatik ▪ Elektroniker/in für Betriebstechnik ▪ Industriekaufleute ▪ Industriemechaniker/in für Maschinen u. Anlagenbau
GaLaBau EMSLAND GmbH & Co. KG	Stand 29
<p>Ansprechpartner/in: Frau Anette van Roje Otto-von-Guericke-Ring 4, 49811 Lingen Telefon: 0591 9122319 E-Mail: a.vanroje@gbems.de</p>	<ul style="list-style-type: none"> ▪ Landschaftsgärtner
GE Wind Energy GmbH	Stand 11
<p>Ansprechpartner/in: Herr Thomas Wiethölter Holsterfeld 16, 48499 Salzbergen Telefon: 05971 980 1065 E-Mail: Thomas.wiethoelter@ge.com</p>	<ul style="list-style-type: none"> ▪ Duales Studium Betriebswirtschaftslehre (B.A.) ▪ Duales Studium Wirtschaftsinformatik (B.Sc.) ▪ Duales Studium Wirtschaftsingenieurwesen (B.Eng.) ▪ Duales Studium Engineering technischer Systeme ▪ Mechatroniker/in ▪ Fachinformatiker/in für Systemintegration
Getränke Essmann KG	Stand 5
<p>Ansprechpartner/in: Frau Jessica Hermann Pöttkerdiek 2, 49808 Lingen Telefon: 0591-9130204 E-Mail: hermann@getraenke-essmann.de</p>	<ul style="list-style-type: none"> ▪ Berufskraftfahrer/in ▪ Betriebswirtschaft (B.A.) ▪ Fachkraft für Lagerlogistik ▪ Fachlagerist/in ▪ Groß- und Außenhandelskaufleute ▪ Informatikkaufleute ▪ Wirtschaftsinformatik (B.Sc.)

H+R ChemPharm GmbH	Stand 27
<p>Ansprechpartner/in: Herr Helmut Bünker / Herr Patrick Ewels Neuenkirchener Str. 8, 48499 Salzbergen Telefon: 05976-945550 E-Mail: patrick.ewels@hur.com</p>	<ul style="list-style-type: none"> ▪ Chemielaborant/in ▪ Chemikant/in
Handwerkskammer Osnabrück-Emsland-Grafschaft Bentheim	Stand 38
<p>Ansprechpartner/in: Herr Reiner Brinkrolf Bramscher Str. 134-136, 49088 Osnabrück Telefon: 0541-6929520 E-Mail: r.brinkrolf@hwk-osnabrueck.de</p>	<ul style="list-style-type: none"> ▪ Automobilkaufleute ▪ Bestattungsfachkraft ▪ Beton- und Stahlbetonbauer/in ▪ Estrichleger/in ▪ Fahrzeuglackierer/in ▪ Fleischer/in ▪ Fliesen-, Platten- und Mosaikleger/in ▪ Gebäudereiniger/in ▪ Hörakustiker/in ▪ Kachelofen- und Luftheizungsbauer/in ▪ Karosserie- und Fahrzeugmechaniker/in ▪ Maurer/in ▪ Mechatroniker/in ▪ Mechatroniker/in für Kältetechnik ▪ Orthopädieschuhmacher/in ▪ Orthopädietechnik - Mechaniker/in ▪ Parkettleger/in ▪ Raumausstatter/in ▪ Schilder- und Lichtreklamehersteller/in ▪ Schornsteinfeger/in ▪ Straßenbauer/in ▪ Tischler/in ▪ Zimmerer/in ▪ Zweiradmechatroniker/in
Hochschule Osnabrück, Campus Lingen, Fakultät Management, Kultur und Technik	Stand 23
<p>Ansprechpartner/in: Frau Maren Schmid Kaiserstr. 10c, 49809 Lingen Telefon: 0591 80098 250 E-Mail: ma.schmid@hs-osnabrueck.de</p>	<p>Berufsintegrierende Masterstudiengänge</p> <ul style="list-style-type: none"> ▪ Corporate Communications (Master of Arts) ▪ Führung und Organisation (Master of Arts) ▪ Technologieanalyse,-Engineering und –Management (Master of Engineering) ▪ Wirtschaftsingenieurwesen (MBA) - berufsbegleitender Studiengang <p>Berufsintegrierende) Bachelorstudiengänge</p> <ul style="list-style-type: none"> ▪ Management betrieblicher Systeme mit den Studienrichtungen ▪ Betriebswirtschaft (B.A) ▪ Wirtschaftsingenieurwesen (B. Eng.) <p>Masterstudiengänge (Vollzeit)</p> <ul style="list-style-type: none"> ▪ Wirtschaftsingenieurwesen - Energiewirtschaft (Master of Science) ▪ Kommunikation und Management (Master of Arts)

<p>Industrie- und Handelskammer Osnabrück-Emsland-Grafschaft Bentheim</p>	<p>Stand 16</p>
<p>Ansprechpartner/in: Frau Silvia Masuch Neuer Graben 38, 49074 Osnabrück Telefon: 0541-353484 E-Mail: masuch@osnabrueck.ihk.de</p>	<ul style="list-style-type: none"> ▪ Beratung zu allen 140 IHK-Ausbildungsberufen (kaufmännisch, gewerblich-technisch sowie IT-Berufe) ▪ Beratung zum Thema "Duales Studium" ▪ Vermittlung von freien Ausbildungsplätzen ▪ Broschüre "Karriere mit Lehre" inkl. Adressen aller IHK-Ausbildungsbetriebe in der Region ▪ Elternberatung
<p>Jugendberufsagentur Emsland</p>	<p>Stand 25</p>
<p>Ansprechpartner/in: Frau Kerstin Börner Außenstelle Lingen Am Wall Süd 21, 49808 Lingen (Ems) Telefon: 0591-843332 E-Mail: kerstin.boerner@emsland.de</p>	<ul style="list-style-type: none"> ▪ Endlich wissen, wo es langgeht! Wir beraten und unterstützen rund um das Thema Übergang Schule/ Beruf. Eine Kooperation der Agentur für Arbeit, des Landkreises Emsland und der Stadt Lingen in Zusammenarbeit den Berufsbildenden Schulen Lingen und Thuine.
<p>KAMPMANN Group GmbH</p>	<p>Mensa Stand M 12</p>
<p>Ansprechpartner/in: Frau Sonja Helming Friedrich-Ebert-Str.128-130, 49808 Lingen Telefon: 0591-7108-118 E-Mail: sonja.helming@kampmann.de</p>	<ul style="list-style-type: none"> ▪ Elektroniker/in für Automatisierungstechnik ▪ Elektroniker/in für Betriebstechnik ▪ Fachinformatiker/in FR Anwendungsentwicklung ▪ Fachinformatiker/in Systemintegration ▪ Fachkraft für Lagerlogistik ▪ Fachlagerist/in ▪ Fachkraft für Metalltechnik Fachrichtung Montagetechnik ▪ Industriekaufleute ▪ Industrieelektriker/in ▪ Industriemechaniker/in ▪ Kaufleute für Marketingkommunikation ▪ Maschinen- und Anlagenführer/in ▪ Mechatroniker/in ▪ Techn. Produktdesigner/in FR Maschinen- und Anlagenkonstruktion ▪ Techn. Systemplaner/in FR Versorgungs- und Ausrüstungstechnik ▪ Verfahrensmechaniker/in für Beschichtungstechnik ▪ Werkzeugmechaniker/in <p>Duales Studium</p> <ul style="list-style-type: none"> ▪ Betriebswirtschaft (B.A.) ▪ Gebäudetechnik (B. Eng.) ▪ Technische Systeme (B. Eng.) ▪ Wirtschaftsingenieurwesen (B. Eng.) ▪ Wirtschaftsinformatik (B. Sc.) ▪ Kältesystemtechnik (ESaK Maintal) (B. Sc.)

Kreishandwerkerschaft Emsland Mitte-Süd mit den Innungen:		Stand 38
Ansprechpartner/in: Herr Claus Böringschulte Telefon:0591-97302-0		Beckstr. 21, 49809 Lingen E-Mail: info@emslandhandwerk.de
Bäcker-Innung	Stand 45	<ul style="list-style-type: none"> ▪ Bäcker/in ▪ Fachverkäufer/in im Lebensmittelhandwerk Schwerpunkt:Bäckerei/Konditorei
Baugewerk-Innung	Stand 46 (außen)	<ul style="list-style-type: none"> ▪ Beton- und Stahlbauer/in ▪ Estrichleger/in ▪ Maurer/in
Dachdecker-Innung	Stand 47 (außen)	<ul style="list-style-type: none"> ▪ Zimmerer/Zimmerin ▪ Dachdecker/in
Elektro-Innung	Stand 39	<ul style="list-style-type: none"> ▪ Info-Stand für Elektro- und IT- Berufe ▪ Informationselektroniker ▪ IT-System-Elektroniker/in ▪ Elektroniker/in für Energie- und Gebäudetechnik
Fleischer-Innung	Stand 57 (außen)	<ul style="list-style-type: none"> ▪ Fachverkäufer/in im Lebensmittelhandwerk Schwerpunkt:Fleischerei <ul style="list-style-type: none"> ▪ Fleischer/in
Friseur-Innung	Stand 43	<ul style="list-style-type: none"> ▪ Friseur/in
Innung für Landmaschinen und Bautechnik	Stand 59 (außen)	<ul style="list-style-type: none"> ▪ Land- und Baumaschinenmechatroniker/in
Kfz-Innung	Stand 44 (außen)	<ul style="list-style-type: none"> ▪ Automobilkaufleute ▪ Kfz-Mechatroniker/in
Maler-Innung	Stand 55 (außen)	<ul style="list-style-type: none"> ▪ Maler-und Lackierer/in ▪ Fahrzeuglackierer
Metall-Innung	Stand 40	<ul style="list-style-type: none"> ▪ Feinwerkmechaniker/in ▪ Metallbauer/in
Sanitär-, Heizung- und Klimaschutz	Stand 41	<ul style="list-style-type: none"> ▪ Anlagenmechaniker/in für Sanitär-, Heizungs- und Klimatechnik
Tischler-Innung	Stand 42	<ul style="list-style-type: none"> ▪ Tischler/in
Zweirad-Innung	Stand 56 (außen)	<ul style="list-style-type: none"> ▪ Zweiradmechatroniker/in
Kurze GmbH Zerspanungstechnik		Stand 34
Ansprechpartner/in: Frau Eva Withake Portlandstr. 11, 48480 Spelle Telefon: 05977-9398-0 E-Mail: eva.withake@kurze-gmbh.de		<ul style="list-style-type: none"> ▪ Fachinformatiker/in Fachrichtung Systemintegration ▪ Industriekaufleute ▪ Mechatroniker/in ▪ Zerspanungsmechaniker/in Drehtechnik ▪ Zerspanungsmechaniker/in Frästechnik

Landkreis Emsland	Stand 17
<p>Ansprechpartner/in: Herr Stefan Andrees Ordeniederung 1, 49716 Meppen Telefon: 05931-44-1343 E-Mail: stefan.andrees@emsland.de</p>	<ul style="list-style-type: none"> ▪ B.A. Allgemeine Verwaltung/ Verwaltungsbetriebswirtschaft ▪ B.A. Studiengang Öffentliche Verwaltung ▪ B.A. Soziale Arbeit ▪ Fachinformatiker/in Fachrichtung Systemintegration ▪ Fachkraft für Kreislauf- und Abfallwirtschaft ▪ Geomatiker/in ▪ Kaufleute für Büromanagement ▪ Kaufleute für Tourismus und Freizeit ▪ Straßenwärter/in ▪ Verwaltungsfachangestellte/r
Landwirtschaftskammer Niedersachsen Bezirkstelle Emsland	Stand 3
<p>Ansprechpartner/in: Herr Tobias Niehof An der Feuerwache 14, 49716 Meppen Telefon: 05931-403100 E-Mail: tobias.niehof@lwk-niedersachsen.de</p>	<ul style="list-style-type: none"> ▪ Fachkraft für Agrarservice ▪ Fachpraktiker/in in der Hauswirtschaft ▪ Fischwirt/in ▪ Forstwirt/in ▪ Gärtner/in ▪ Hauswirtschafter/in ▪ Landwirt/in ▪ Milchtechnologe/in ▪ Pferdewirt/in ▪ Revierjäger/in ▪ Pflanzentechnologe/in ▪ Werker/in im Gartenbau ▪ Tierwirt/in ▪ Werker/in in der Landwirtschaft
LGLN RD Osnabrück-Lingen	Mensa Stand M 6
<p>Ansprechpartner/in: Frau Andrea Wintermann Dezernat 3.3 - Katasteramt Lingen Jakob-Wolff-Platz 1, 49808 Lingen Tel.: 0591 966966-30 E-Mail: andrea.wintermann@lgl.niedersachsen.de</p>	<ul style="list-style-type: none"> ▪ Vermessungstechniker/in ▪ Geomatiker/in ▪ Angewandte Geodäsie Bachelor (B.Sc.) - abiStudiumGeoIT - biStudiumGeoIT ▪ Geoinformatik Bachelor (B.Sc.) - biStudiumGeo IT ▪ Geodäsie und Geoinformatik - abiStudiumGeoIT
LVD Bernard Krone GmbH	Stand 28 & Außenbereich Stand 60
<p>Ansprechpartner/in: Frau Katharina Voß Max-Eyth-Str. 1, 48480 Spelle Telefon: 05977-93572213 E-Mail: katharina.voss@krone.de</p>	<ul style="list-style-type: none"> ▪ Kaufleute im Groß- und Außenhandelsmanagement ▪ Land- und Baumaschinenmechatroniker/in ▪ Fachkraft für Lagerlogistik

Mainka Bau GmbH & Co. KG	Stand 49
<p>Ansprechpartner/in: Frau Carolin Sulmann Darmer Esch 74, 49811 Lingen Telefon: 0591-80006 448 E-Mail: carolin.sulmann@mainka-bau.de www.mainka-bau.de</p>	<ul style="list-style-type: none"> ▪ Fachinformatiker/in Anwendungsentwicklung ▪ Fachinformatiker/in FR Systemintegration ▪ Fachkraft für Lagerlogistik Betonbauer/in ▪ Industriekaufleute ▪ Baugeräteführer/in ▪ Beton- und Stahlbetonbauer/in ▪ Kanalbauer/in ▪ Kfz-Mechatroniker/in ▪ Rohleitungsbauer/in ▪ Straßen- und Tiefbauer/in
Maschinenfabrik Bernard Krone GmbH & Co. KG	Stand 28 & Außenbereich Stand 60
<p>Ansprechpartner/in: Frau Stefanie Snaadt Heinrich-Krone-Str. 10, 48480 Spelle Telefon: 05977 935-18855 E-Mail: Stefanie.snaadt@krone.de www.krone.de/karriere</p>	<ul style="list-style-type: none"> ▪ Mechatroniker/in ▪ Maschinen- und Anlagenführer/in ▪ Zerspanungsmechaniker/in ▪ Industrieelektroniker für Geräte und Systeme ▪ Elektroniker/in für Betriebstechnik ▪ Fachkraft für Metalltechnik/in ▪ Industriemechaniker/in ▪ Technische/r Produktdesigner/in ▪ Industriekaufleute ▪ Fachkraft für Lagerlogistik ▪ Kaufmann für E-Commerce ▪ Kaufleute für IT-System-Management ▪ Kaufleute für Digitalisierungsmanagement ▪ Fachinformatiker/in für Daten- und Prozessanalyse ▪ Fachinformatiker/in für Anwendungsentwicklung ▪ Fachinformatiker/in für Systemintegration ▪ Bachelor of Arts - Betriebswirtschaft ▪ Bachelor of Engineering - Wirtschaftsingenieurwesen ▪ Bachelor of Engineering – Engineering Technischer Systeme (Maschinenbau, Mechatronik, Elektrotechnik, Technische Informatik, Verfahrenstechnik) ▪ Bachelor of Science -Wirtschaftsinformatik
MEMA –Metall- und Maschinebaunetzwerk	Stand 31
<p>Ansprechpartner/in: Herr Holger Feikes Haselünnerstr. 3, 49716 Meppen Telefon: 05931 493960 -5 Mobilnummer 0160 / 479 3980 E-Mail: Holger.Feikes@emsland.de</p>	<ul style="list-style-type: none"> ▪ Das starke Metall- und Maschinebaunetzwerk im Nordwesten steht mit über 900 angeschlossenen Partner-Betrieben stellvertretend für nahezu alle Unternehmen der Metallverarbeitung dieser Region. Mit der jährlichen MEMA-Ausbildungsbeilage eine stets aktualisierte und nachgefragte Kompaktübersicht der Ausbildungsmöglichkeiten (von Lehre bis Studium) in diesen Betrieben erstellt. Exemplare davon sind am Stand vorrätig! Komm also vorbei und hol Dir Dein Exemplar! Auch für Detailfragen rund um die Ausbildung stehen wir gerne zur Verfügung.

Modehaus Schulte GmbH	Mensa Stand M 1
<p>Ansprechpartner/in: Frau Barbara Brinkmann Kolpingstr. 5, 48431 Schapen Telefon: 05458 93390 E-Mail: info@modehaus-schulte.de</p>	<ul style="list-style-type: none"> ▪ Verkäufer/in im Einzelhandel ▪ Kaufleute im Einzelhandel
Mosecker GmbH & Co. KG	Stand 36
<p>Ansprechpartner/in: Herr Bastian Wresch Beckstr. 26, 49809 Lingen Telefon: 0591 9750128 E-Mail: bastian.wresch@mosecker.de www.mosecker.de/de/karriere/ausbildung-praktikum/</p>	<ul style="list-style-type: none"> ▪ Berufskraftfahrer/in ▪ Fachkraft für Lagerlogistik ▪ Kaufleute im Groß- und Außenhandelsmanagement
Neuenhauser Maschinenbau GmbH	Stand 21
<p>Ansprechpartner/in: Frau Janine Jeurink Hans-Voshaar-Str. 5, 49828 Neuenhaus Telefon: 05941-604 511 E-Mail: personal@neuenhauser.de</p>	<ul style="list-style-type: none"> ▪ Elektroniker/in für Betriebstechnik ▪ Fachinformatiker/in Fachrichtung Anwendungsentwicklung ▪ Fachinformatiker/in Fachrichtung Systemintegration ▪ Fachinformatiker/in für Daten- und Prozessanalyse ▪ Fachinformatiker/in für digitale Vernetzung ▪ Kaufleute für Digitalisierungsmanagement ▪ Fachkraft für Lagerlogistik ▪ Industriekaufleute ▪ Industriemechaniker/in ▪ Maschinen- und Anlagenführer/in ▪ Mechatroniker/in ▪ Technische/r Produktdesigner/in ▪ Verfahrensmechaniker/in für Beschichtungstechnik ▪ Technische/r Systemplaner/in für elektrotechnische Systeme ▪ Zerspanungsmechaniker/in
Nidec SSB Wind Systems GmbH	Stand 10
<p>Ansprechpartner/in: Herr Jörg Majunke Neuenkirchener Str. 13, 48499 Salzbergen Telefon: 05976-946 203 E-Mail: joerg.majunke@mail.nidec.com</p>	<ul style="list-style-type: none"> ▪ Bachelor of Arts/ BWL ▪ Bachelor of Engineering - Elektrotechnik ▪ Bachelor of Engineering/Mechatroniker ▪ Bachelor of Engineering/Wirtschaftsingenieur ▪ Elektroniker/in für Betriebstechnik ▪ Fachinformatiker/in Systemintegration ▪ Industriekaufleute ▪ Mechatroniker/in ▪ Technische/r Systemplaner/in Fachrichtung elektromechanische Systeme ▪ Fachkraft für Lagerlogistik ▪ Schul-, freiwillige oder studienbezogene Praktika

<p>Polizeiinspektion Emsland/Grafschaft Bentheim</p>	<p>Stand 51</p>
<p>Ansprechpartner/in: Frau Heide Herpel Wilhelm-Berning-Str. 8, 49809 Lingen Telefon: 0591 87205 E-Mail: auf@pi-el.polizei.niedersachsen.de www.polizei-studium.de</p>	<p>Wir bieten dauerhaft das Studium zur Polizistin/ zum Polizisten an. Des Weiteren bieten wir den Besuch der 2jährigen Fachoberschule Wirtschaft und Verwaltung/ Rechtspflege sowie ein Jahrespraktikum mit anschließendem Studium zur Polizistin/ zum Polizisten an.</p>
<p>Rekers GmbH Maschinen- und Anlagenbau</p>	<p>Mensa Stand M 8</p>
<p>Ansprechpartner/in: Frau Ulrike Midden Gerhard-Rekers-Straße 1, 48480 Spelle Telefon: 05977 9360 E-Mail: ausbildung@rekers.de</p>	<ul style="list-style-type: none"> ▪ Industriekaufleute ▪ Elektroniker/in für Automatisierungstechnik ▪ Fachkraft für Lagerlogistik ▪ Fachinformatiker/in für Anwendungsentwicklung ▪ Feinwerkmechaniker/in Fachrichtung Maschinenbau oder Zerspanung ▪ Metallbauer/in Fachrichtung Konstruktionstechnik ▪ Technische/r Produktdesigner/in - Maschinen- und Anlagenkonstruktion ▪ Technische/r Systemplaner/in für Elektrotechnische Systeme ▪ Zerspanungsmechaniker/in FR Drehmaschinensysteme <p>Duale Studiengänge</p> <ul style="list-style-type: none"> ▪ Betriebswirtschaft (B.A.) ▪ ETS Maschinenbau oder Technische Informatik (B. Eng.) ▪ Wirtschaftsinformatik (B. Sc.) ▪ Wirtschaftsingenieurwesen (B. Eng.)
<p>ROSEN Group</p>	<p>Stand 26</p>
<p>Ansprechpartner/in: Frau Natalie Niemann Am Seitenkanal 8, 49811 Lingen Telefon: 0591 91360 E-Mail: nniemann@rosen-group.com www.rosen-group.com</p>	<ul style="list-style-type: none"> ▪ Elektroniker/in für Geräte und Systeme ▪ Fachinformatiker/in Fachrichtung Systemintegration ▪ Fachinformatiker/in FR Anwendungsentwicklung ▪ Fachkraft für Lagerlogistik ▪ Industriekaufleute ▪ Industriemechaniker/in ▪ Konstruktionsmechaniker/in ▪ Maschinen- und Anlagenführer/in ▪ Technische/r Produktdesigner/in ▪ Zerspanungsmechaniker/in ▪ Kaufleute für IT-System Management ▪ Fachinformatiker/in Daten- und Prozessanalyse ▪ Fachinformatiker/in Digitale Vernetzung <p>Duales Studium</p> <ul style="list-style-type: none"> ▪ Betriebswirtschaftslehre (B.A.) ▪ Informatik (B.Sc.) ▪ Elektrotechnik (B. Sc) ▪ Engineering technischer Systeme (B.Eng.) ▪ Wirtschaftsinformatik (B.Sc.) ▪ Wirtschaftsingenieurwesen (B.Eng.) ▪ Maschinenbau (B.Eng.)

RWE Generation SE	Stand 30
<p>Ansprechpartner/in: Herr Florian Hensen Schüttorfer Str. 100, 49808 Lingen Telefon: 0591 8061359 E-Mail: f.hensen@rwe.com</p>	<p>https://www.rwe.com/karriere-bei-rwe/job-angebote-finden/details/?id=79710-de_DE</p>
Senger Unternehmensgruppe GmbH	Mensa Stand M 9
<p>Ansprechpartner/in: Herr Michael Weiten Frerener Str. 27, 49809 Lingen Telefon: 05971-79137124 E-Mail: karriere@auto-senger.de E-Mail: michel.weiten@auto-senger.de</p>	<ul style="list-style-type: none"> ▪ Automobilkaufleute ▪ Kfz-Mechatroniker im Schwerpunkt PKW ▪ Kfz-Mechatroniker im Schwerpunkt NFZ ▪ Kfz.-Mechatroniker im Schwerpunkt System- und Hochvolttechnik ▪ Fachkraft für Lagerlogistik ▪ Fahrzeuglackierer ▪ Karosseriebauer Fachrichtung Instandhaltung
Sparkasse Emsland	Stand 15
<p>Ansprechpartner/in: Frau Kerstin Röttgers Obergerichtstr. 22, 49716 Meppen Telefon: 05931-151-7167 E-Mail: kerstin.roettgers@sparkasse-emsland.de</p>	<ul style="list-style-type: none"> ▪ Bachelor-Studienprogramm zum Bachelor of Arts ▪ Bankkaufleute
Wehrtechnische Dienststelle für Waffen und Munition (WTD 91)	Stand 35
<p>Ansprechpartner/in: Herr Isenbeck Schießplatz 25, 49716 Meppen Telefon: 05931 43-2760 E-Mail: wtd91abwmeppen@bundeswehr.org</p>	<ul style="list-style-type: none"> ▪ Chemielaborant/in ▪ Elektroniker/in für Geräte und Systeme ▪ Industriemechaniker/in ▪ Mechatroniker/in ▪ Tischler/in

Meine Notizen für die BIB Emsland

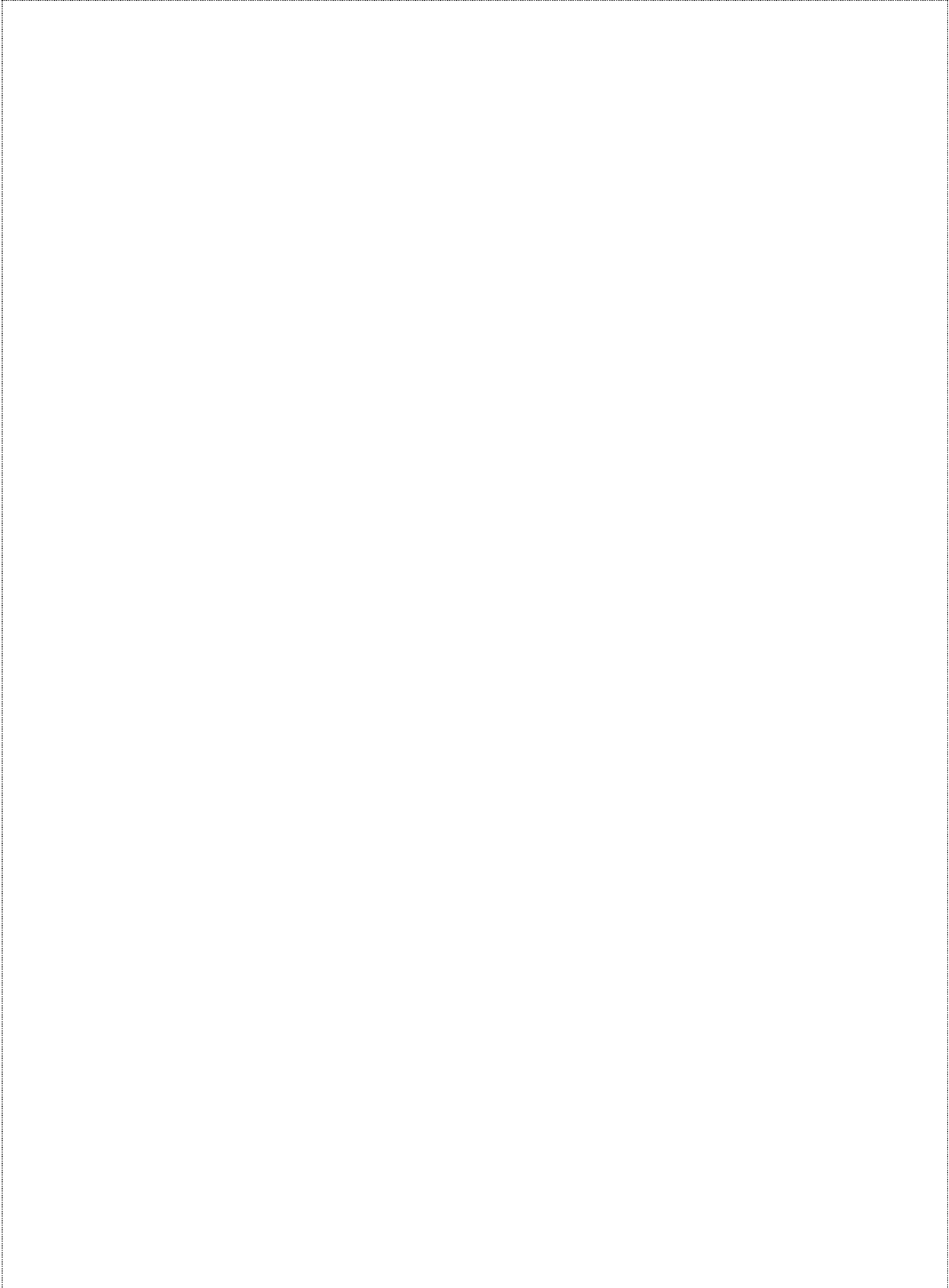

BBS Lingen Technik und Gestaltung (T & G)

Luftbild Eingang



Luftbild Pausenhof



BBS Lingen (T & G) – Eingangshalle 2023

1. BVL GmbH
2. DP Supply
3. Landwirtschaftskammer Nds. Bezirksstelle EL
4. Framatome Advanced Nuclear Fuels
5. Getränke Essmann
6. Akademie St. Franziskus
7. BBS Thuine
8. Amtsgericht Lingen
9. Baerlocher GmbH
10. Nidec SB Wind Systems GmbH
11. GE Wind Energy GmbH
12. Akademie Überlingen
13. Emsländische Volksbank eG
14. Christophoruswerk-Lingen e.V.
15. Sparkasse Emsland
16. Industrie-und Handelskammer
17. Landkreis Emsland
18. BBS Lingen
 - a) Agrar und Soziales
 - b) Wirtschaft
 - c) Technik und Gestaltung
19. August Storm GmbH
20. Brüggen Oberflächen- u. Systemlieferant GmbH
21. Neuenhauser Maschinenbau GmbH
22. Elektro Stüwe GmbH
23. Hochschule Osnabrück
24. Agentur für Arbeit
25. Jugendberufsagentur Emsland (JBA)
26. Rosen Group
27. H+R ChemPharm GmbH
28. Maschinenfabrik Krone & LVD Krone (außen 60)
29. GaLaBau Emsland
30. RWE Generation SE
31. MEMA Metall- und Maschinenbaunetzwerk
32. Autohaus Timmer
33. Bucker & Essing GmbH
34. Kurze GmbH Zerspanungstechnik
35. WTD 91 (Wehrtechnische Dienststelle)
36. Mosecker GmbH & Co. KG
37. Berentzen- Gruppe AG
38. Handwerkskammer/ Kreishandwerkerschaft
39. Elektro-Innung
40. Metall-Innung
41. Sanitär/Heizung und Klimaschutz-Innung
42. Tischler-Innung
43. Friseur-Innung
44. KFZ-Innung
45. Bäcker-Innung
46. Baugewerk-Innung (außen)
47. Dachdecker-Innung (außen)
48. Bauunternehmung Hofschroer GmbH & Co. KG
49. Mainka Bau GmbH & Co. KG
50. emco Group - Erwin Müller GmbH
51. Polizeiinspektion Emsland Grafschaft Bentheim
52. Deutsches Rotes Kreuz (DRK) (außen)
53. Abfallwirtschaftsbetrieb (AWB) (außen)
54. Bundeswehr (außen)
55. Maler-Innung (außen)
56. Zweirad-Innung (außen)
57. Fleischer-Innung (außen)
58. ELA (außen)
59. Innung für Landmaschinen & Bautechnik (außen)
60. Maschinenfabrik Krone & LVD Krone (außen)



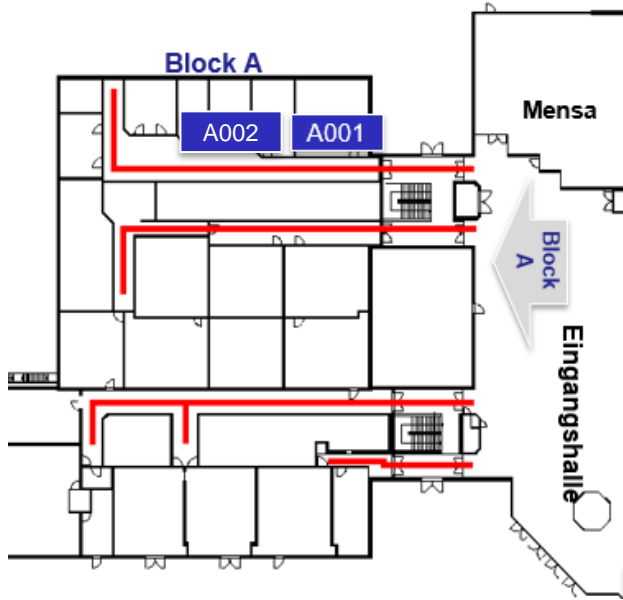

Block A:

- A001 Akademie St. Franziskus:
Katholische Bildungsstätte
für Berufe im Sozial- und
Gesundheitswesen
- A002 Fachschule St. Franziskus
Sozial-und Heilpädagogik

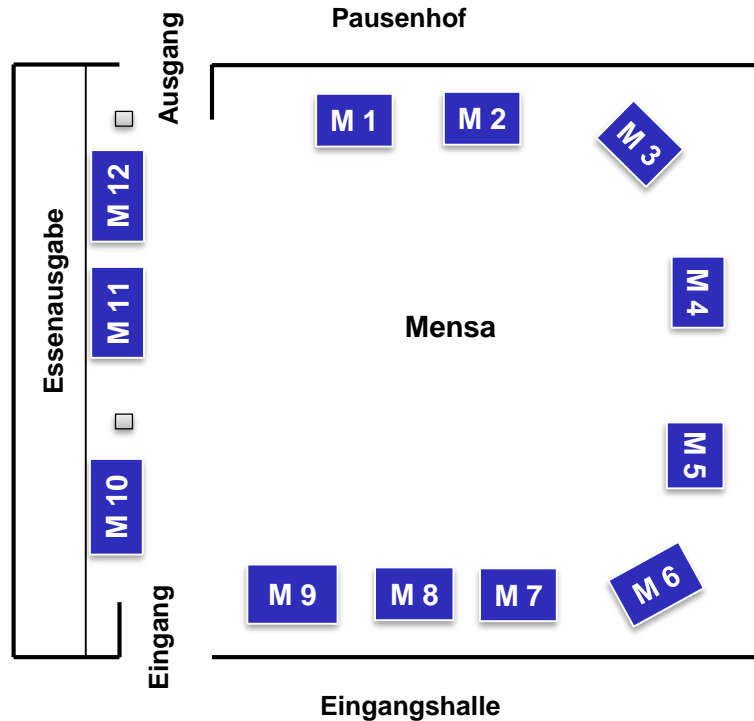

Mensa

- M 1 Modehaus Schulte
- M 2 E.M.P Merchandising Handelsgesellschaft mbH
- M 3 Bundespolizeiakademie Einstellungsberatung Bunde
- M 4 Finanzamt Lingen
- M 5 AOK Die Gesundheitskasse
- M 6 LGLN RD Osnabrück-Lingen
- M 7 Diepenbrock Versicherungsmakler GmbH & Co. KG
- M 8 Rekers GmbH Maschinen- und Anlagenbau
- M 9 Senger Unternehmensgruppe GmbH
- M 10 DEBEKA Krankenversicherungsverein Lingen
- M 11 BP Europe SE
- M 12 Kampmann GmbH

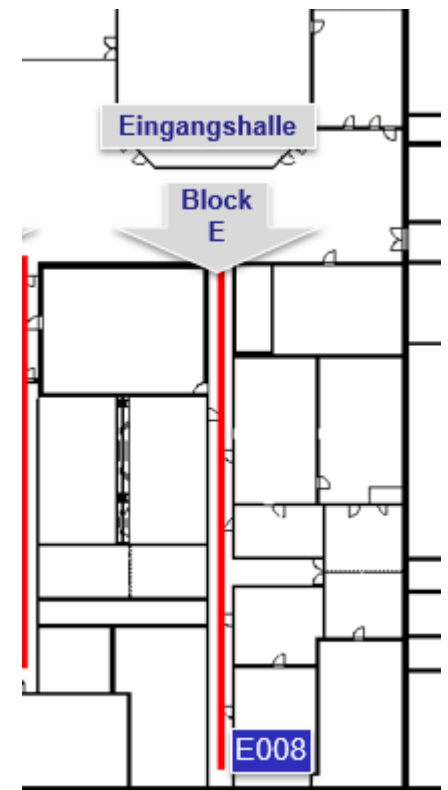

Block E:

- E008 Restaurant / Gastronomie

DAS EMSLAND: EINE BOOM-REGION

Der Landkreis Emsland erstreckt sich über 2.880 km² von der nordrhein-westfälischen Landesgrenze bei Rheine bis zur Grenze Ostfrieslands bei Papenburg. Er zählt flächenmäßig zu den größten Landkreisen in der Bundesrepublik Deutschland und ist insgesamt größer als das Bundesland Saarland. Ein breit gefächertes Branchenmix mit vielen mittelständischen Spezialbetrieben ist hier gewachsen, gepaart mit einer Reihe großer Industrieunternehmen der Holz- und Kunststoffverarbeitung, der Maschinen-, Fahrzeug- und Schiffbaubranche und der Energiewirtschaft.



19

STÄDTE UND GEMEINDEN
BIETEN PLATZ FÜR FAMILIEN



46

BETRIEBE MIT MEHR
ALS 250 MITARBEITERN



147

BETREUUNGSEINRICHTUNGEN
MIT ÜBER 11.900 PLÄTZEN



366

SPORTVEREINE SORGEN
FÜR BEWEGUNG

LEBEN SO SCHÖN WIE NIE.

Das Emsland ist ein Paradies, nicht nur für Familien. Hier wohnt man umgeben von Wiesen, Wäldern und Gewässern – und mit einer hervorragenden Infrastruktur. Konzerte, Einkaufsmöglichkeiten, gute Restaurants, Kitas und Schulen sind vom Eigenheim aus überall in kürzester Zeit zu erreichen.

KARRIERE IM GRÜNEN BEREICH.

Mit großen Ideen und großartigen Produkten haben sich viele mittelständische Unternehmen zum Weltmarktführer ihrer Branche entwickelt. Das Handwerk ist kreativ, modern und bietet vielfältige Perspektiven. Hier finden Denker und Macher das ideale Terrain, um sich auszuprobieren.

WELTWEIT ERFOLGREICH.

Die Entwicklung des Emslandes ist eng mit dem Erfolg der emsländischen Unternehmen verbunden. Kaum eine andere Region in Deutschland zeigt eine vergleichbare wirtschaftliche Dynamik. Produkte und Ideen „Made in EL“ sind heute in der ganzen Welt gefragt.

Emsland
Zuhause bei den Machern.

www.emsland.info



Informationen und Feedback!

Die BIB-Emsland-Website kann nicht nur für eine angemessene Vorbereitung der diesjährigen Berufsinformationsbörsen dienen – vielmehr können im Nachgang Bewertungen vorgenommen und Verbesserungsvorschläge, Lob und Kritik über ein Formular aus Sicht der verschiedenen Teilnehmergruppen übermittelt werden!



Zeig, was Du kannst!

Wir zeigen Dir Handwerk!

Besuch unsere Fachwettbewerbe/Aktionsstände auf der BIB Emsland 2023:



Bau-Handwerk
Minibagger-Wettbewerb
Steinpuzzle
Haupteingang links



Friseur-Handwerk
Kreatives Hairstyling
Pausenhalle



Kfz-Handwerk
Smartphone-Rennen
Pausenhalle



Dachdecker-Handwerk
Biberschwanz-Puzzle
Haupteingang links



Maler-Handwerk
BRILLUX-TRUCK
Pausenhof



Elektro-Handwerk
Smarthome - Coole E-Installation
Pausenhalle



Bäcker-Handwerk
Bäcker-Quiz
Bäckerei



Metall-Handwerk
Virtuelles Schweißen
Pausenhalle



SanitärHeizungKlimatechnik
Kupfer-Herz
Pausenhalle



Tischler-Handwerk
Leonardo Brücke
Handylautsprecher aus Holz
Pausenhalle



Zweirad-Handwerk
Zweiradmikado
Pausenhof



LandBauTechnik-Handwerk
Hoflader-Wettbewerb
Eingangsbereich

INFOS RUND UMS HANDWERK:

ZUKUNFT  HANDWERK

www.zukunft-handwerk.net

Eine Aktion der Kreishandwerkerschaft Emsland Mitte-Süd
in Kooperation mit den Berufsbildenden Schulen Lingen

DAS HANDWERK
DIE WIRTSCHAFTSMACHT VON NEBENAN